Eliminacje Wojewódzkie Indywidualnych Mistrzostw PolskiKadetek

Nadarzyn, 15.04.2018

Lista startowa

Nr start.	Nazwisko i imię	Data ur.	Klub	Punkty	Nr licencji
1	FIRSZT Alicja	2004-03-28	MLUKS NADWIŚLANIN Płock	155	02843
2	PAWŁOWSKA Maja	2004-04-07	UKS ALFA Gostynin	150	08482
3	SADOWSKA Karolina	2003-07-04	UKS RETURN Piaseczno	133	04337
4	LASKOWSKA Małgorzata	2003-01-20	ŁKS PROMNIK Łaskarzew	93	04261
5	KOWALCZYK Julia	2004-05-17	ULKS TĘCZA Budki Piaseckie	87	06151
6	KOSZOWSKA Olga	2003-07-12	UKS BIELANY 273 Warszawa	87	06167
7	RAJKOWSKA Joanna	2004-06-05	SLKS OLIMPIJCZYK Jeżewo	87	01105
8	BRZESKA Helena	2003-04-23	UKS RETURN Piaseczno	76	04338
9	JARZYŃSKA Julia	2004-02-10	ULKS TĘCZA Budki Piaseckie	75	06152
10	BREJNAK Nikola	2003-03-31	ULKS TĘCZA Budki Piaseckie	73	06155
11	WÓJCIK Aleksandra	2003-04-30	UKS LUPUS KABATY Warszawa	33	06953
12	PRZYBYSIAK Natalia	2004-06-11	UKS RETURN Piaseczno	21	10378

Eliminacje Wojewódzkie Indywidualnych Mistrzostw Polski Kadetek - Nadarzyn, 15.04.2018

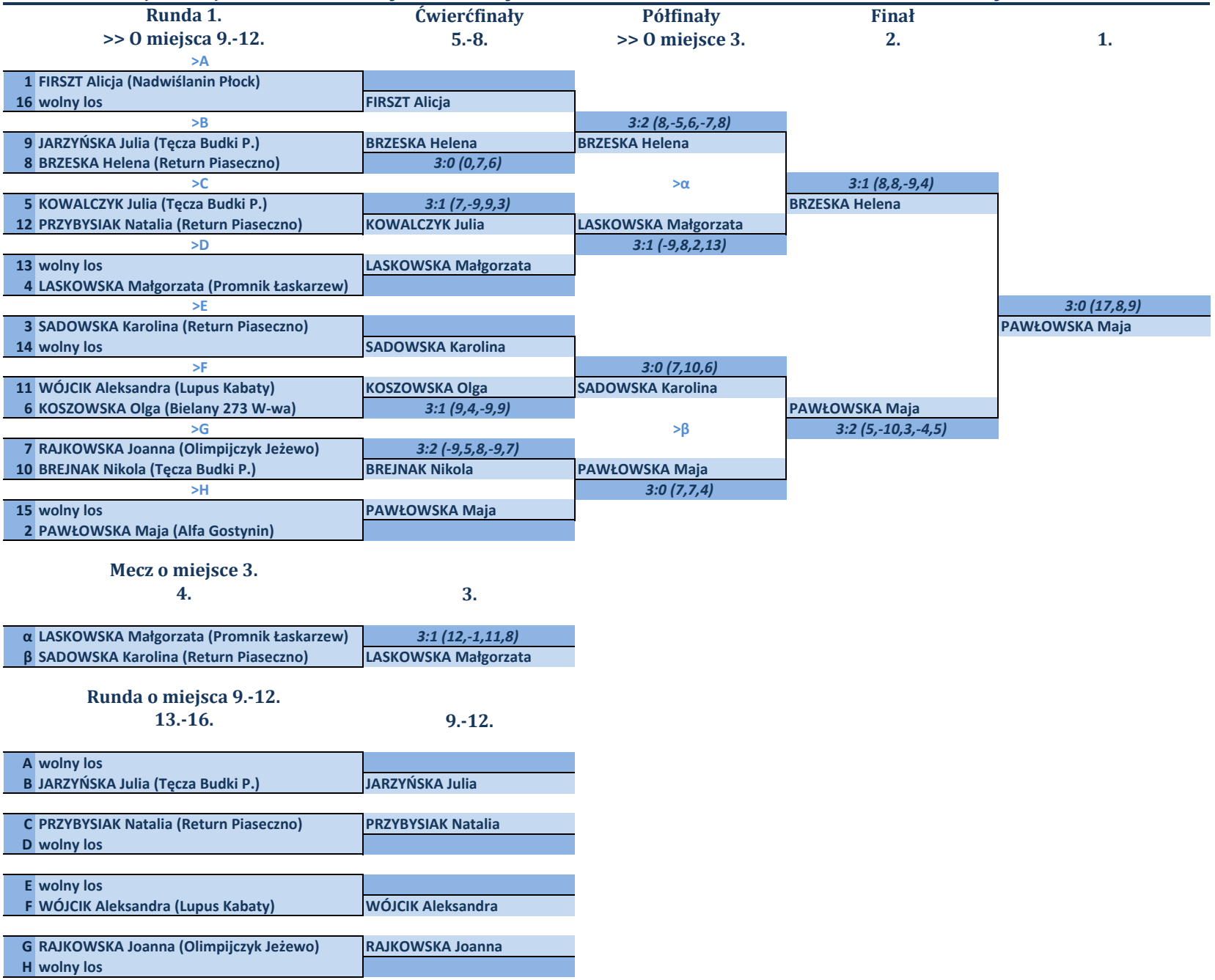

Eliminacje Wojewódzkie Indywidualnych Mistrzostw PolskiKadetek

Nadarzyn, 15.04.2018

Klasyfikacja końcowa

Miejsce	Nazwisko i imię	Data ur.	Klub	Punkty	Nr licencji
1.	PAWŁOWSKA Maja	2004-04-07	UKS ALFA Gostynin	75	08482
2.	BRZESKA Helena	2003-04-23	UKS RETURN Piaseczno	71	04338
3.	LASKOWSKA Małgorzata	2003-01-20	ŁKS PROMNIK Łaskarzew	67	04261
4.	SADOWSKA Karolina	2003-07-04	UKS RETURN Piaseczno	64	04337
5.-8.	FIRSZT Alicja	2004-03-28	MLUKS NADWIŚLANIN Płock	59	02843
	KOWALCZYK Julia	2004-05-17	ULKS TĘCZA Budki Piaseckie	59	06151
	KOSZOWSKA Olga	2003-07-12	UKS BIELANY 273 Warszawa	59	06167
	BREJNAK Nikola	2003-03-31	ULKS TĘCZA Budki Piaseckie	59	06155
9.-12.	JARZYŃSKA Julia	2004-02-10	ULKS TĘCZA Budki Piaseckie	51	06152
	PRZYBYSIAK Natalia	2004-06-11	UKS RETURN Piaseczno	51	10378
	WÓJCIK Aleksandra	2003-04-30	UKS LUPUS KABATY Warszawa	51	06953
	RAJKOWSKA Joanna	2004-06-05	SLKS OLIMPIJCZYK Jeżewo	51	01105

Sędzia Główny
Izabela ROZNER

Indywidualne Mistrzostwa Województwa Kadetek
Nadarzyn, 15.04.2018

Lista startowa - gra pojedyncza

Nr start.	Nazwisko i imię	Data ur.	Klub	Nr licencji
1	CZUBAKOWSKA Julia	2004-05-24	MLUKS NADWIŚLANIN Płock	02841
2	DURALAK Daria	2004-07-28	IKTS BROŃ Radom	07855
3	PAWŁOWSKA Maja	2004-04-07	UKS ALFA Gostynin	08482
4	BRZESKA Helena	2003-04-23	UKS RETURN Piaseczno	04338

Indywidualne Mistrzostwa Województwa Kadetek - Nadarzyn, 15.04.2018

Półfinały		Finał	
>> O miejsce 3.		2.	1.
>α			
1	CZUBAKOWSKA Julia (Nadwiślanin Płock)	*3:0 (6,8,6)*	
4	BRZESKA Helena (Return Piaseczno)	CZUBAKOWSKA Julia	
>β			*3:1 (-8,5,8,3)*
3	PAWŁOWSKA Maja (Alfa Gostynin)	DURALAK Daria	DURALAK Daria
2	DURALAK Daria (Broń Radom)	*3:1 (10,7,-8,6)*	

Mecz o miejsce 3.		
4.		3.
α	BRZESKA Helena (Return Piaseczno)	*3:1 (2,-7,6,6)*
β	PAWŁOWSKA Maja (Alfa Gostynin)	PAWŁOWSKA Maja

Indywidualne Mistrzostwa Województwa Kadetek
Nadarzyn, 15.04.2018

Klasyfikacja końcowa - gra pojedyncza

Miejsce	Nazwisko i imię	Data ur.	Klub	Nr licencji
1.	DURALAK Daria	2004-07-28	IKTS BROŃ Radom	07855
2.	CZUBAKOWSKA Julia	2004-05-24	MLUKS NADWIŚLANIN Płock	02841
3.	PAWŁOWSKA Maja	2004-04-07	UKS ALFA Gostynin	08482
4.	BRZESKA Helena	2003-04-23	UKS RETURN Piaseczno	04338

Sędzia Główny
Izabela ROZNER

Indywidualne Mistrzostwa Województwa Kadetek
Nadarzyn, 15.04.2018
Lista startowa - gra podwójna

Nr start.	Nazwisko i imię	Klub	Punkty	Nazwisko i imię	Klub	Punkty	Suma
1	CZUBAKOWSKA Julia	MLUKS NADWIŚLANIN Płock	230	FIRSZT Alicja	MLUKS NADWIŚLANIN Płock	155	**385**
2	DURALAK Daria	IKTS BROŃ Radom	211	PAWŁOWSKA Maja	UKS ALFA Gostynin	150	**361**
3	SADOWSKA Karolina	UKS RETURN Piaseczno	133	BRZESKA Helena	UKS RETURN Piaseczno	76	**209**
4	BREJNAK Nikola	ULKS TĘCZA Budki Piaseckie	73	KOWALCZYK Julia	ULKS TĘCZA Budki Piaseckie	87	**160**
5	KOSZOWSKA Olga	UKS BIELANY 273 Warszawa	87	WÓJCIK Aleksandra	UKS LUPUS KABATY Warszawa	33	**120**
6	LASKOWSKA Małgorzata	ŁKS PROMNIK Łaskarzew	93	PRZYBYSIAK Natalia	UKS RETURN Piaseczno	21	**114**

Indywidualne Mistrzostwa Województwa Kadetek - Nadarzyn, 15.04.2018

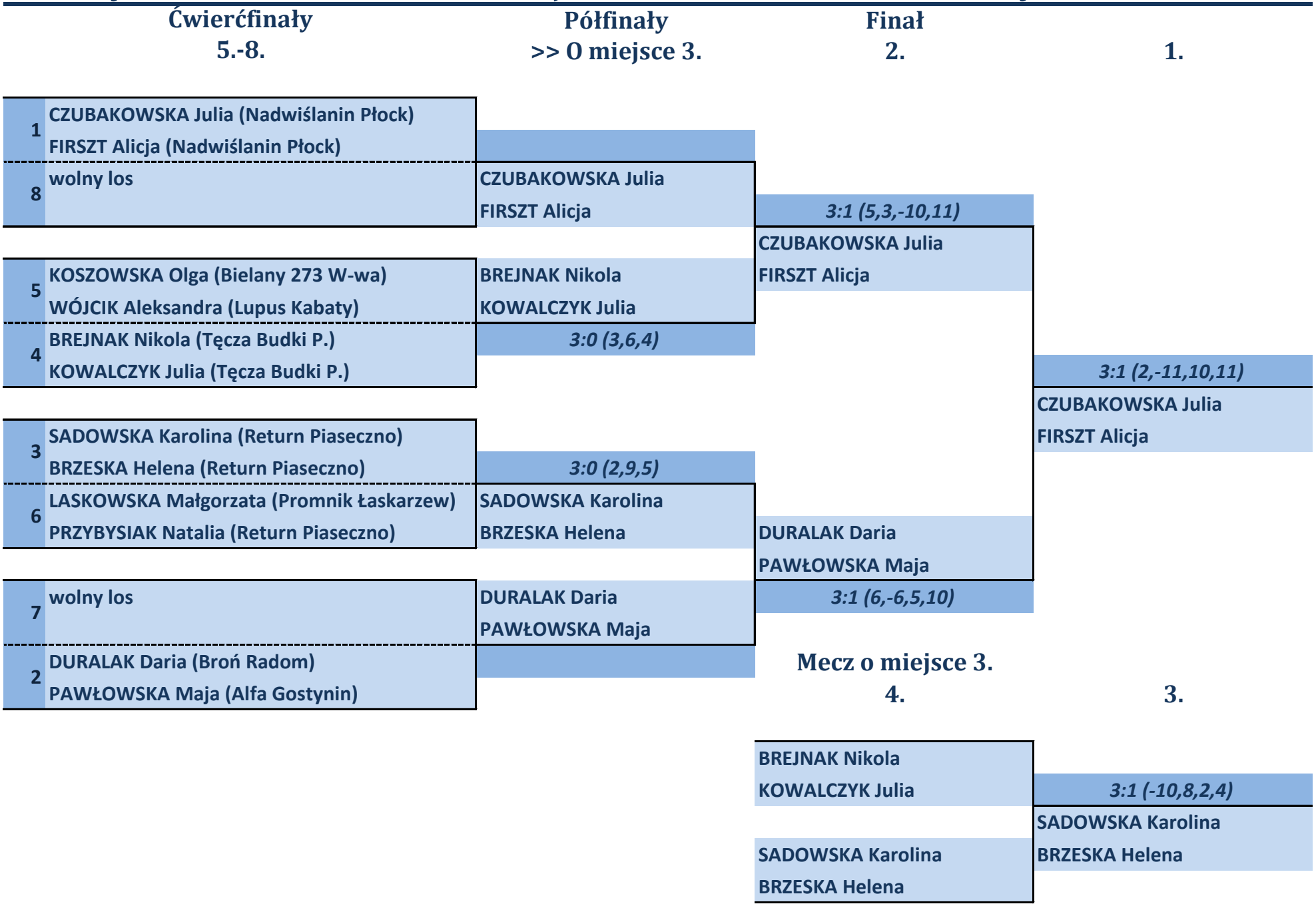

Indywidualne Mistrzostwa Województwa Kadetek
Nadarzyn, 15.04.2018

Klasyfikacja końcowa - gra podwójna

Miejsce	Nazwisko i imię	Klub	Nr lic.	Nazwisko i imię	Klub	Nr lic.	Punkty
1.	CZUBAKOWSKA Julia	MLUKS NADWIŚLANIN Płock	02841	FIRSZT Alicja	MLUKS NADWIŚLANIN Płock	02843	75
2.	DURALAK Daria	IKTS BROŃ Radom	07855	PAWŁOWSKA Maja	UKS ALFA Gostynin	08482	71
3.	SADOWSKA Karolina	UKS RETURN Piaseczno	04337	BRZESKA Helena	UKS RETURN Piaseczno	04338	67
4.	BREJNAK Nikola	ULKS TĘCZA Budki Piaseckie	06155	KOWALCZYK Julia	ULKS TĘCZA Budki Piaseckie	06151	67
5.-8.	KOSZOWSKA Olga	UKS BIELANY 273 Warszawa	06167	WÓJCIK Aleksandra	UKS LUPUS KABATY Warszawa	06953	59
	LASKOWSKA Małgorzata	ŁKS PROMNIK Łaskarzew	04261	PRZYBYSIAK Natalia	UKS RETURN Piaseczno	10378	59

Sędzia Główny
Izabela ROZNER